

# Aviso de Ciclón Tropical en el Océano Pacífico

**No. Aviso: 02**

Ciudad de México a 11 de Septiembre del 2016.

**Emision: 04:15h**

Servicio Meteorológico Nacional, fuente oficial del Gobierno de México, emite el siguiente aviso:

**Síntesis: TORMENTA TROPICAL ORLENE, LEJOS DE LAS COSTAS NACIONALES**

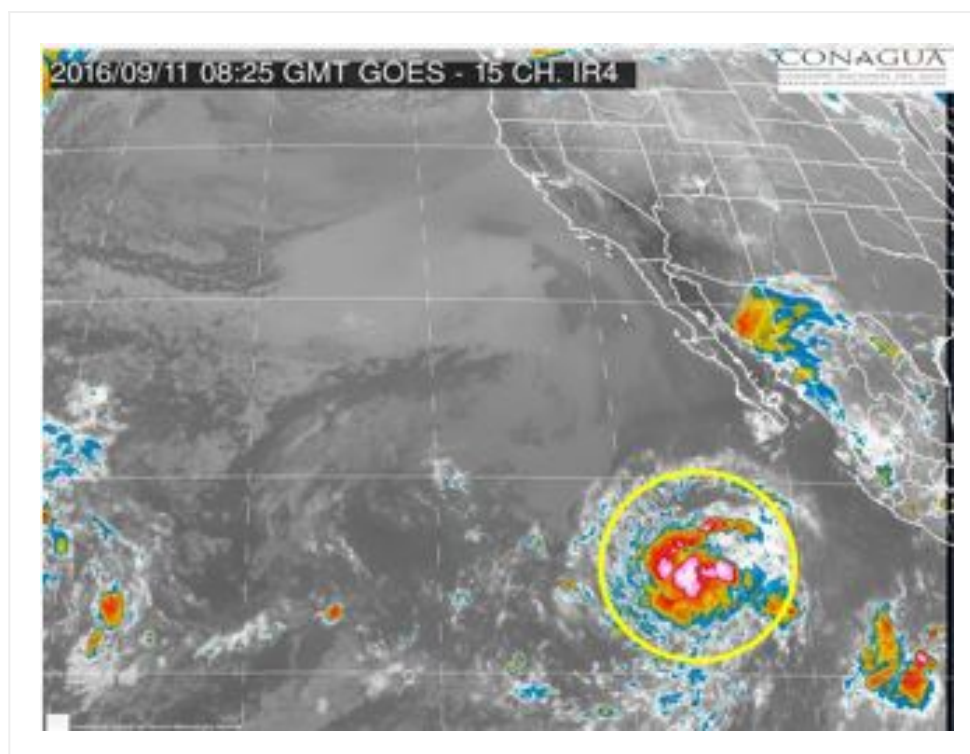

**Imagen de satélite**

## **Situación Actual:**

La Depresión Tropical 16-E, se intensificó a la Tormenta Tropical "Orlene" al suroeste de la Península de Baja California, No afecta al país.

<b>Condiciones Actuales</b>		
<b>Hora local (hora gmt)</b>	4:00 h (9:00 GMT)	
<b>Ubicación del centro del ciclón</b>	Latitud Norte: 14.8°	Longitud Oeste: 115.9°
<b>Distancia al lugar más cercano</b>	1,100 km al suroeste de Cabo San Lucas, BCS.	

## Condiciones Actuales

<b>Desplazamiento actual:</b>	noroeste (315°) a 20 km/h		
<b>Vientos máximos [km/h]:</b>	Sostenidos: 65 km/h	Rachas: 85 km/h	
<b>Presión mínima central [hpa]:</b>	1006 hPa		
<b>Recomendaciones</b>	No afecta al país.		

### Extensión en cuadrantes de radios de vientos y oleaje

<b>Radio de vientos de 63 km/h</b>	130 km NE	0 km SE	0 km SO	0 km NO
<b>Oleaje 4 m</b>	110 km NE	110 km SE	0 km SO	0 km NO

<b>PRONÓSTICO VALIDO AL DÍA/HORA LOCAL TIEMPO CENTRO</b>	<b>LATITUD NORTE</b>	<b>LONG. OESTE</b>	<b>VIENTOS [Km/h]</b>	<b>CATEGORÍA</b>	<b>UBICACIÓN (en km)</b>
<b>11/13h</b>	15.8	117.4	85/100	Tormenta Tropical	1,110 km al suroeste de Cabo San Lucas, BCS.

PRONÓSTICO VALIDO AL DÍA/HORA LOCAL TIEMPO CENTRO	LATITUD NORTE	LONG. OESTE	VIENTOS [Km/h]	CATEGORÍA	UBICACIÓN (en km)
<b>12/01h</b>	16.8	119.0	100/120	Tormenta Tropical	1,125 km al suroeste de Cabo San Lázaro, BCS.
<b>12/13h</b>	17.6	120.0	120/150	Huracán categoría I	1,130 km al suroeste de Cabo San Lázaro, BCS.
<b>13/01h</b>	18.2	120.5	140/165	Huracán categoría I	1,120 km al suroeste de Cabo San Lázaro, BCS.
<b>14/01h</b>	19.1	120.9	140/165	Huracán categoría I	1,090 km al suroeste de Cabo San Lázaro, BCS.
<b>15/01h</b>	19.1	123.1	130/155	Huracán categoría I	1,270 km al suroeste de Punta Eugenia, BCS.
<b>16/01h</b>	18.8	127.2	120/150	Huracán categoría I	1,595 km al suroeste de Punta Eugenia, BCS.

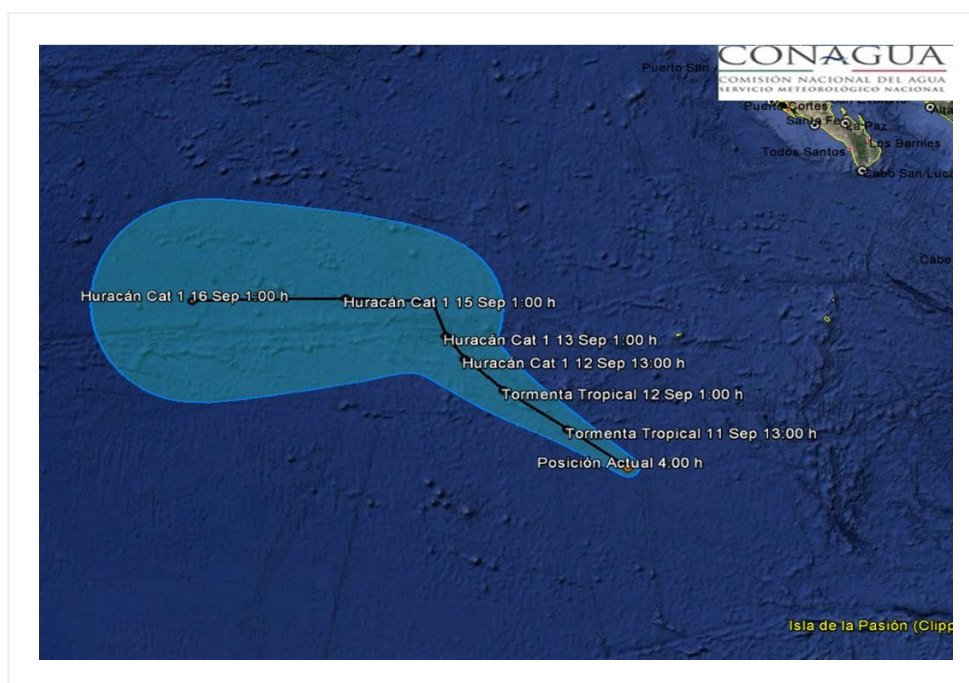

### Trayectoria pronóstico de la Tormenta Tropical "Orlene"

Aviso No.	Fecha / Hora local CDT	Lat. Norte	Long. Oeste	Distancia más cercana (km)	Viento mín. / rachas	Categoría	Avance
01	10 sep / 22:00	13.9	114.9	690 km al suroeste de Isla Socorro, Col., y a 1,130 km al sur-suroeste de Cabo San Lucas, BCS.	55/75	Depresión Tropical	noroeste (310°) a 19 km/h

02	11 sep / 4:00	14.8	115.9	1,100 km al suroeste de Cabo San Lucas, BCS.	65/85	Tormenta Tropical	noroeste (315°) a 20 km/h
----	------------------	------	-------	---	-------	----------------------	---------------------------------

**EL SIGUIENTE AVISO SE EMITIRÁ A LAS 10:15 HRS TIEMPO DEL CENTRO O ANTES SI OCURREN  
CAMBIOS SIGNIFICATIVOS**

**Pronosticador:** Martín Téllez Saucedo

**Revisó:** Martín Téllez Saucedo